

# CENTRO ESTIVO 2019

Centro Sportivo Ercole Negri, via P. Cardani 19 - Parma

**DAL 10 GIUGNO AL 13 SETTEMBRE**

13 turni settimanali dal Lunedì al Venerdì  
PER TUTTI I BAMBINI DAL 2006 AL 2015

**SARÀ PIÙ DI UNA VACANZA**

Piscina tutti i giorni, laboratori, pillole d'inglese e molto altro

**PREVENDITA  
DAL 1 AL 29 APRILE**

**140€**  
a settimana

~~150€~~  
a settimana

**...E DAL 2 MAGGIO 150€**

PER INFORMAZIONI E PRENOTAZIONI:

**WWW.SPORTCENTERPARMA.IT • 0521.257040**

in collaborazione con:



Il centro estivo, organizzato dalla **Polisportiva Sport Center Parma**,  
in collaborazione con **L'Albero all'In Giù**, sarà più di una vacanza!

Immerso nel verde e dotato di spazi interni e climatizzati,  
i bimbi verranno affidati a **personale qualificato e preparato**.

Sarà un'estate dedicata a **momenti di gioco e attività strutturate** adatte  
alle varie fasce d'età: giochi motori all'aperto, giochi in piscina, acquaticità, nuoto  
sincronizzato, musicalità, teatro, laboratori e tanto altro.

Il tutto sarà accompagnato dalle **pillole d'inglese** della scuola Helen Doron.

## PROGRAMMA DELLA GIORNATA

08.00 – 09.00	<b>Accoglienza**</b>
09.00 – 10.30	<b>Sport di gruppo e giochi motori</b>
10.30 – 12.15	<b>Giochi in piscina</b>
12.15 – 13.30	<b>Pranzo*</b>
13.30 – 15.00	<b>Nanna, compiti e gioco libero</b>
15.00 – 16.30	<b>Laboratori, sport e merenda</b>

**L'uscita è a scelta tra le ore 13.30, 16.30, 17.30\*\***

**Pausa dal 12 al 18 Agosto**

\* Il servizio merenda e pranzo è a cura della CAMST.

\*\*Su richiesta: accoglienza anticipata dalle 7.30 (10€ sett.) e uscita posticipata entro le 18.00 (10€ sett.)

### **COSA METTERE NELLO ZAINO:**

costume, telo o accappatoio, cambio intimo, spray protezione solare e ciabatte

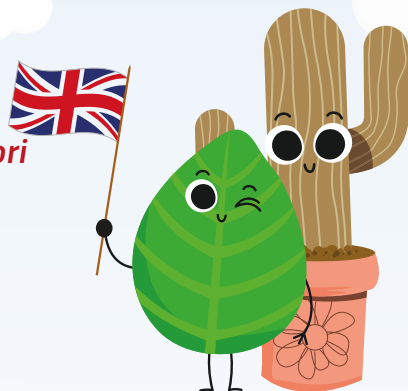

## Quota Settimanale (tutto compreso)

**140€** in **prevendita** dal 1 al 29 aprile\*

**150€** dal 2 maggio\*

**Le iscrizioni possono essere fatte on-line o in sede**

\*A scelta: rimborso quota 10 € a settimana

### **SCONTISTICHE:**

- Sconto pacchetto di 5 o di 10 settimane.
- Ingresso in piscina estiva ridotto per il genitore che vuole accedere all'area esterna con il figlio dopo l'uscita del centro estivo.

### **INFO E ISCRIZIONI**

**Email:** [info@sportcenterparma.it](mailto:info@sportcenterparma.it) - **Tel.** 0521.257040 • Presso la **reception** e/o gli **uffici commerciali** nei seguenti orari: dal lunedì al venerdì 7.30-22.00 sabato 8.00-20.30

**WWW.SPORTCENTERPARMA.IT**